

PUBLIC: EDUCATION

planlicht

LIGHTING THE WAY FOR LEARNING

© Brigida Gonzalez

EDITION #1/2026

LIGHTING THE WAY FOR LEARNING

Licht kann mehr, als Räume zu erhellen. Es schafft Atmosphäre, gibt Orientierung und unterstützt Menschen dabei, sich wohlzufühlen, zu konzentrieren und Neues zu entdecken.

Ob Kindergarten, Schule oder Universität: Gemeinsam mit unseren Kund:innen entwickeln wir individuelle Lichtlösungen, die genau zu den Menschen, Räumen und Anforderungen eines Projekts passen. Persönliche Betreuung, nachhaltige LED-Technologie und höchste Qualität „Made in Austria" sind dabei ebenso selbstverständlich wie der Anspruch, immer die beste Lösung zu finden.

Eine **kleine Auswahl unserer erfolgreich realisierten Projekte und Inspirationen** zeigt, was möglich wird, wenn Architektur und Licht gemeinsam gedacht werden. Und vielleicht gibt sie den Impuls für eine Idee, die noch weitergeht.

PLANLICHT | Lighting up your life since '86.

Light does more than illuminate a space. It creates atmosphere, provides orientation and helps people feel comfortable, stay focused and discover new things.

Whether kindergarten, school or university, we work closely with our customers to develop individual lighting solutions that respond to the people, spaces and requirements of each project. Personal support, sustainable LED technology and the highest quality, Made in Austria, are all part of our commitment to finding the right solution for every project.

***A selection of successfully realised projects and inspiring references** shows what can be achieved when architecture and lighting are designed hand in hand. And perhaps the next idea will take things one step further.*

PLANLICHT | Lighting up your life since '86.



BILDUNGSZENTRUM TERFENS | ÖSTERREICH

Produkt: pure 3
Foto: © Christian Flatscher | Planung: Heinlein Zierl Architekten

BILDUNGSZENTRUM TERFENS | AUSTRIA

Product: pure 3
Photo: © Christian Flatscher | Planning: Heinlein Zierl Architekten



BILDUNGSZENTRUM TERFENS | ÖSTERREICH

Produkt: ophelia
Foto: © Christian Flatscher | Planung: Heinlein Zierl Architekten

BILDUNGSZENTRUM TERFENS | AUSTRIA

Product: ophelia
Photo: © Christian Flatscher | Planning: Heinlein Zierl Architekten



BILDUNGSZENTRUM TERFENS | ÖSTERREICH

Produkt: opehlia
Foto: © Christian Flatscher | Planung: Heinlein Zierl Architekten

BILDUNGSZENTRUM TERFENS | AUSTRIA

Product: ophelia
Photo: © Christian Flatscher | Planning: Heinlein Zierl Architekten



BILDUNGSZENTRUM TERFENS | ÖSTERREICH

Produkt: p.forty
Foto: © Christian Flatscher | Planung: Heinlein Zierl Architekten

BILDUNGSZENTRUM TERFENS | AUSTRIA

Product: p.forty
Photo: © Christian Flatscher | Planning: Heinlein Zierl Architekten

LEUPHANA UNIVERSITÄT LÜNEBURG | DEUTSCHLAND

Produkt: halo, p.forty
Foto: © MarTiem Fotografie

LEUPHANA UNIVERSITÄT LÜNEBURG | GERMANY

Product: halo, p.forty
Photo: © MarTiem Fotografie

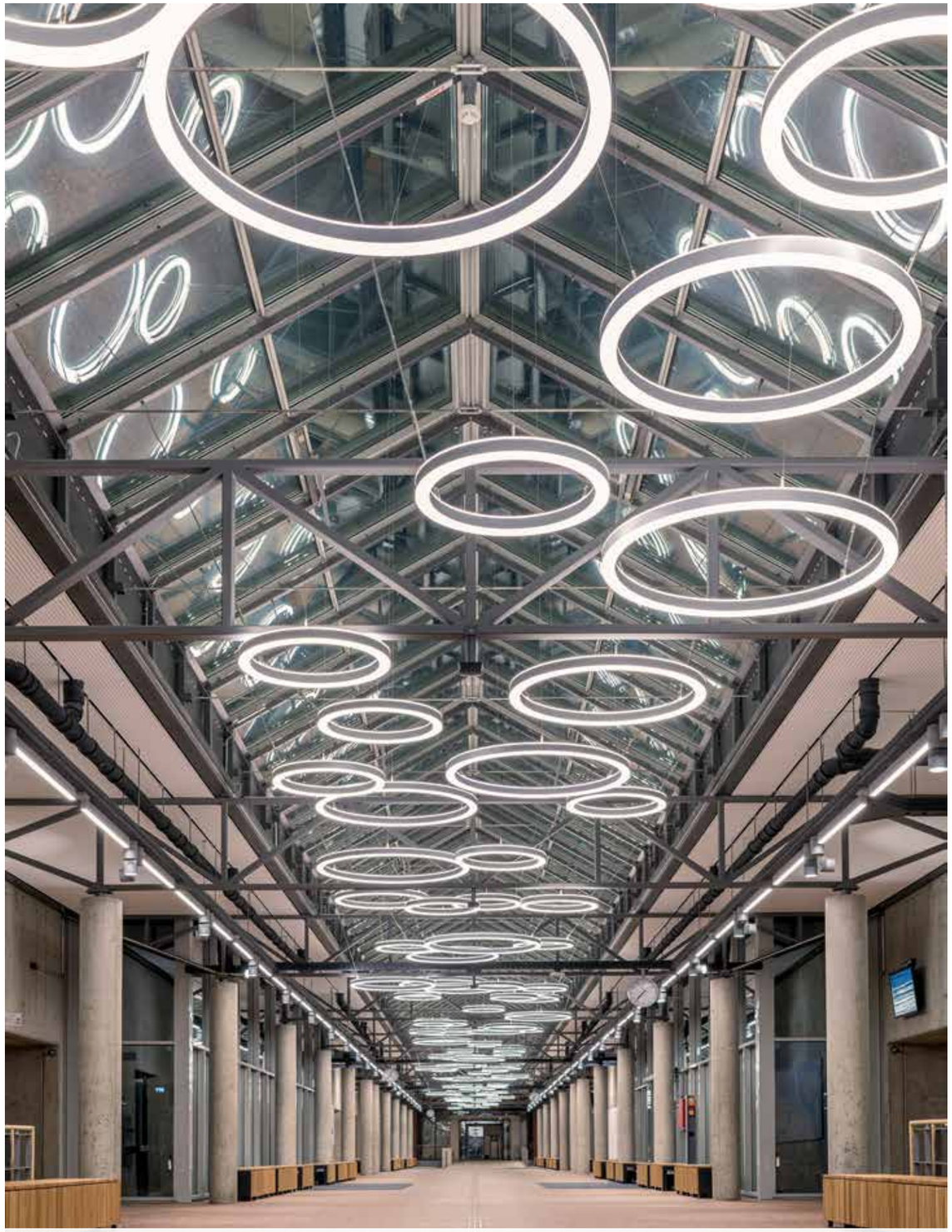

LEUPHANA UNIVERSITÄT LÜNEBURG | DEUTSCHLAND

Produkt: halo, p.forty
Foto: © MarTiem Fotografie

LEUPHANA UNIVERSITÄT LÜNEBURG | GERMANY

Product: halo, p.forty
Photo: © MarTiem Fotografie



LEUPHANA UNIVERSITÄT LÜNEBURG | DEUTSCHLAND

Produkt: halo, p.forty
Foto: © MarTiem Fotografie

LEUPHANA UNIVERSITÄT LÜNEBURG | GERMANY

Product: halo, p.forty
Photo: © MarTiem Fotografie



KINDERTAGESSTÄTTE CHLADENIUSSTRASSE | GROSSENHAIN, DEUTSCHLAND

Produkt: ophelia
Architekten: Ingenieurbüro Herzog & Partner GmbH
Neubau ausgezeichnet mit dem German Design Award 2024
in der Kategorie „Excellent Architecture".

KINDERTAGESSTÄTTE CHLADENIUSSTRASSE | GROSSENHAIN, GERMANY

Product: ophelia
Architects: Ingenieurbüro Herzog & Partner GmbH
New building awarded the German Design Award 2024
in the 'Excellent Architecture' category.





BILDUNGSZENTRUM REITH | ÖSTERREICH

Produkt: anto+
Foto: © Christian Flatscher | Architekten: Tabernig Zierl Architekten

BILDUNGSZENTRUM REITH | AUSTRIA

Product: anto+
Photo: © Christian Flatscher | Architects: Tabernig Zierl Architekten







NEUBAU BERUFSSCHULZENTRUM WIRTSCHAFT | DRESDEN, DEUTSCHLAND

Produkte: ophelia, p.forty
Foto: © Robert Gommlich Fotografie |
Planung: AGZ Zimmermann Architekten GmbH

NEUBAU BERUFSSCHULZENTRUM WIRTSCHAFT | DRESDEN, GERMANY

Products: ophelia, p.forty
Photo: © Robert Gommlich Fotografie |
Planning: AGZ Zimmermann Architekten GmbH

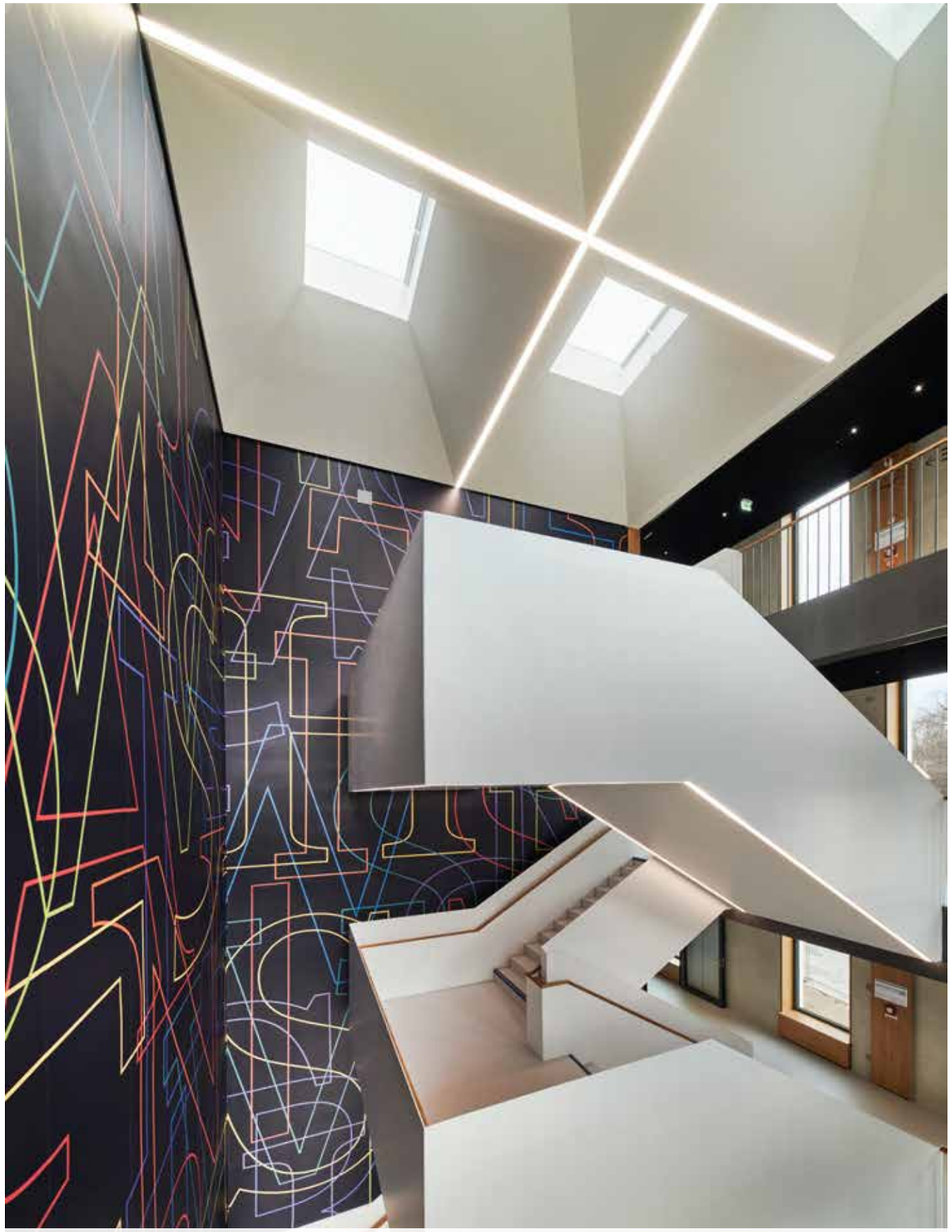

NEUBAU GEMEINSCHAFTSSCHULE CAMPUS CORDIS | DRESDEN, DEUTSCHLAND

Produkt: pure 3
Foto: © Robert Gommlich Fotografie | Planer: RBZ Generalplanungsgesellschaft, Raum und Bau, AGZ Zimmermann Architekten GmbH

NEUBAU GEMEINSCHAFTSSCHULE CAMPUS CORDIS | DRESDEN, GERMANY

Product: pure 3
Photo: © Robert Gommlich Fotografie | Planning: RBZ Generalplanungsgesellschaft, Raum und Bau, AGZ Zimmermann Architekten GmbH





NEUBAU GEMEINSCHAFTSSCHULE CAMPUS CORDIS | DRESDEN, DEUTSCHLAND

Produkt: pure 3
Foto: © Robert Gommlich Fotografie | Planer: RBZ Generalplanungsgesellschaft, Raum und Bau, AGZ Zimmermann Architekten GmbH

NEUBAU GEMEINSCHAFTSSCHULE CAMPUS CORDIS | DRESDEN, GERMANY

Product: pure 3
Photo: © Robert Gommlich Fotografie | Planning: RBZ Generalplanungsgesellschaft, Raum und Bau, AGZ Zimmermann Architekten GmbH



BILDUNGSCAMPUS HEILBRONN | DEUTSCHLAND

Produkt: pure 3
Foto: © Otto R Bernhart

BILDUNGSCAMPUS HEILBRONN | GERMANY

Product: pure 3
Photo: © Otto R Bernhart



BILDUNGSCAMPUS HEILBRONN | DEUTSCHLAND

Produkt: olmo
Foto: © Otto R Bernhart

BILDUNGSCAMPUS HEILBRONN | GERMANY

Product: olmo
Photo: © Otto R Bernhart



BILDUNGSCAMPUS HEILBRONN | DEUTSCHLAND

Produkt: pure 3
Foto: © Otto R Bernhart

BILDUNGSCAMPUS HEILBRONN | GERMANY

Product: pure 3
Photo: © Otto R Bernhart



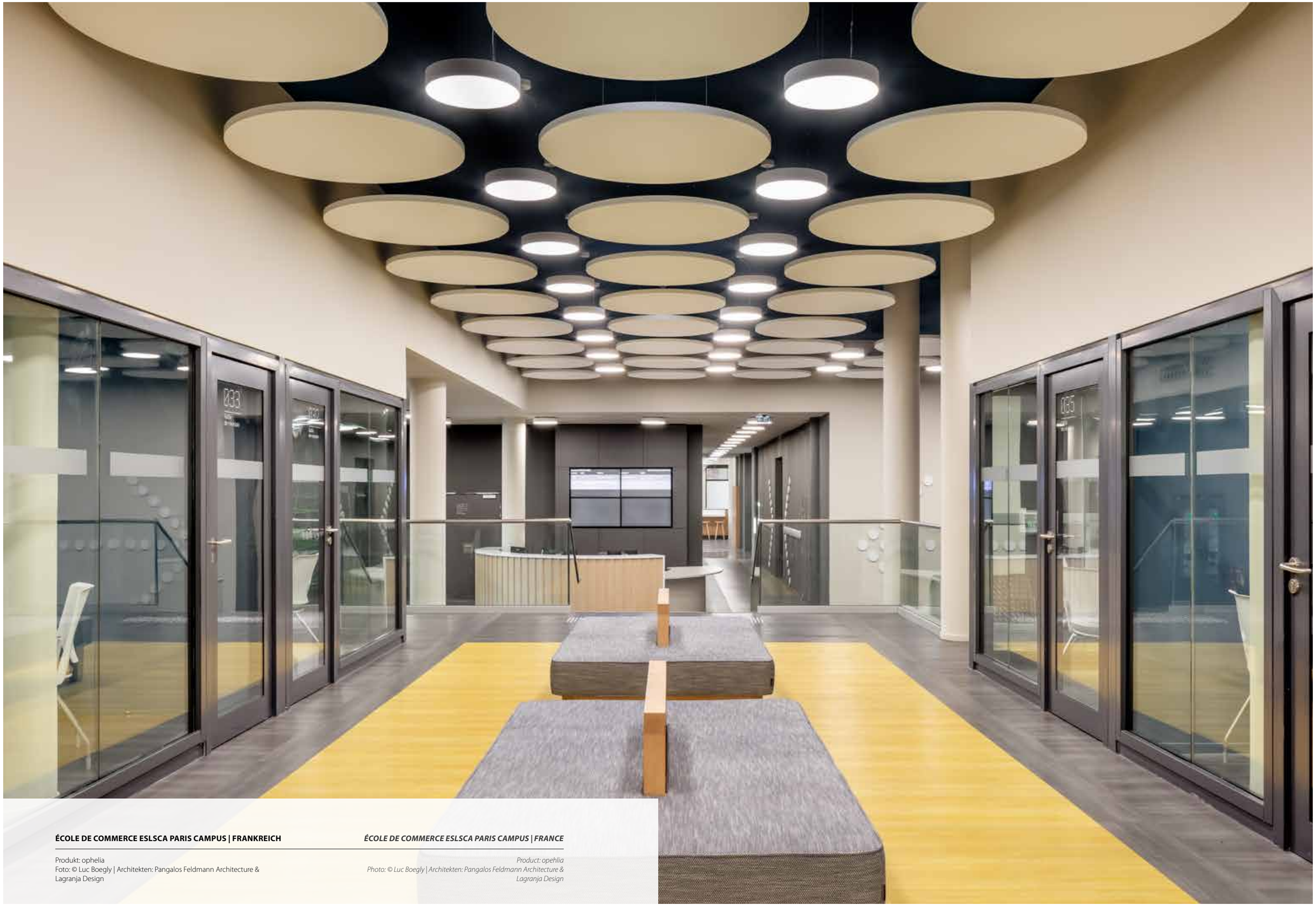

ÉCOLE DE COMMERCE ESLSCA PARIS CAMPUS | FRANKREICH

Produkt: ophelia
Foto: © Luc Boegly | Architekten: Pangalos Feldmann Architecture & Lagranja Design

ÉCOLE DE COMMERCE ESLSCA PARIS CAMPUS | FRANCE

Product: opehlia
Photo: © Luc Boegly | Architekten: Pangalos Feldmann Architecture & Lagranja Design

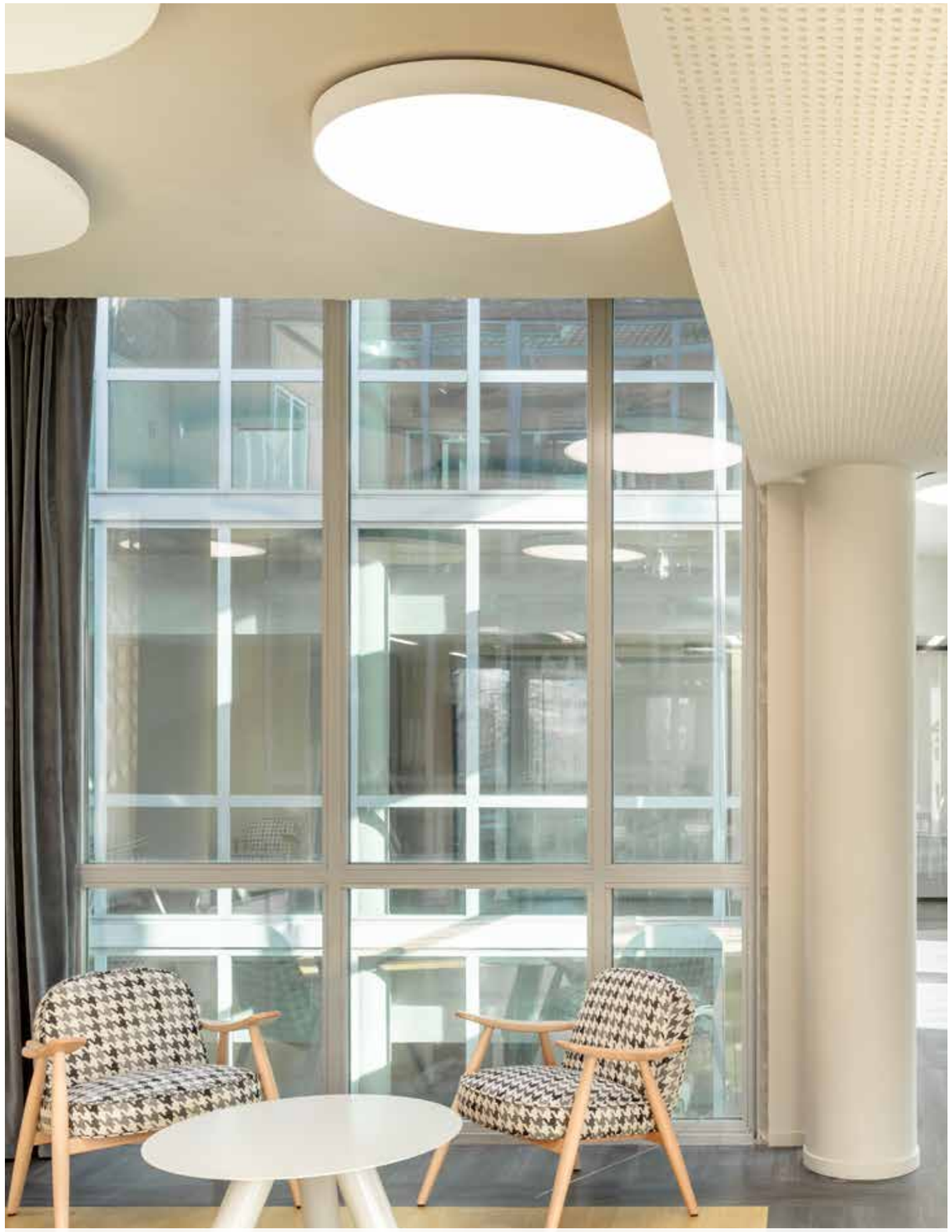

ÉCOLE DE COMMERCE ESLSCA PARIS CAMPUS | FRANKREICH

Produkt: ophelia
Foto: © Luc Boegly | Architekten: Pangalos Feldmann Architecture & Lagranja Design

ÉCOLE DE COMMERCE ESLSCA PARIS CAMPUS | FRANCE

Product: ophelia
Photo: © Luc Boegly | Architekten: Pangalos Feldmann Architecture & Lagranja Design



ÉCOLE DE COMMERCE ESLSCA PARIS CAMPUS | FRANKREICH

Produkt: ophelia
Foto: © Luc Boegly | Architekten: Pangalos Feldmann Architecture & Lagranja Design

ÉCOLE DE COMMERCE ESLSCA PARIS CAMPUS | FRANCE

Product: opehlia
Photo: © Luc Boegly | Architekten: Pangalos Feldmann Architecture & Lagranja Design



ÉCOLE DE COMMERCE ESLSCA PARIS CAMPUS | FRANKREICH

Produkt: ophelia
Foto: © Luc Boegly | Architekten: Pangalos Feldmann Architecture & Lagranja Design

ÉCOLE DE COMMERCE ESLSCA PARIS CAMPUS | FRANCE

Product: ophelia
Photo: © Luc Boegly | Architekten: Pangalos Feldmann Architecture & Lagranja Design

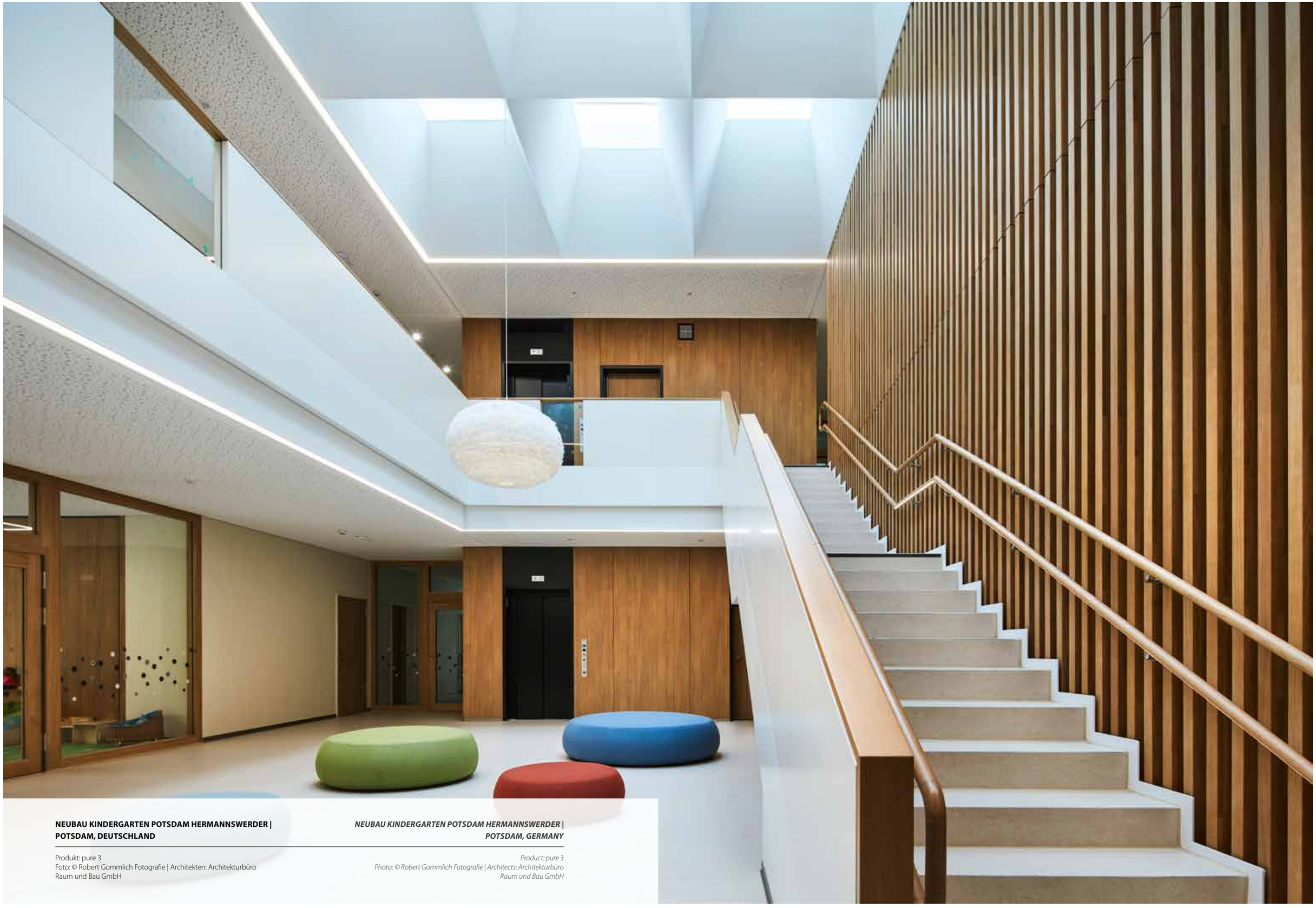

NEUBAU KINDERGARTEN POTSDAM HERMANNSWERDER | POTSDAM, DEUTSCHLAND

Produkt: pure 3
Foto: © Robert Gommlich Fotografie | Architekten: Architekturbüro Raum und Bau GmbH

NEUBAU KINDERGARTEN POTSDAM HERMANNSWERDER | POTSDAM, GERMANY

Product: pure 3
Photo: © Robert Gommlich Fotografie | Architects: Architekturbüro Raum und Bau GmbH

NEUBAU KINDERGARTEN POTSDAM HERMANNSWERDER | POTSDAM, DEUTSCHLAND

Produkt: ophelia
Foto: © Robert Gommlich Fotografie | Architekten: Architekturbüro Raum und Bau GmbH

NEUBAU KINDERGARTEN POTSDAM HERMANNSWERDER | POTSDAM, GERMANY

Product: ophelia
Photo: © Robert Gommlich Fotografie | Architects: Architekturbüro Raum und Bau GmbH

PORTFOLIO ÜBERBLICK

PORTFOLIO OVERVIEW

	anto+	cosmo	diva	halo	lilibet	odelia	olmo	ophelia
	✱			✱	✱	✱	✱	✱
				✱	✱	✱	✱	✱
					✱	✱	✱	✱
	✱	✱	✱				liha	✱
	✱							
					✱	✱	✱	✱
Form	▰	▰	▰	○	■	■	■	■

	p.bright	p.forty	p.thirty	pure 3	quadro	sinus	sqing	zenit
	✱	✱	✱	✱	✱	✱	✱	✱
	✱	✱	✱	✱	✱	✱	✱	✱
		✱	✱	✱				
		✱	✱	✱	✱	✱		✱
	✱	✱	✱	✱		✱		✱
	✱	✱		✱				✱
			✱					
Form	▬	▬	▬	▬	▬	○	○	▰

WICHTIGE HINWEISE

Dieser Katalog richtet sich ausschliesslich an gewerbliche Kunden. Die in diesem Katalog angegebenen Werte sind Bemessungswerte und unterliegen produktionsbedingten Toleranzen*. Alle angeführten Angaben – insbesondere Grössen-, Material-, Farb- und technische Angaben – entsprechen dem Stand zum Zeitpunkt des Drucks und dienen ausschliesslich zur Information. Der Herausgeber haftet nicht für Satz- und Druckfehler sowie für Abweichungen der Produkte von Abbildungen und Angaben. PLANLICHT behält sich vor, jederzeit ohne Ankündigung Änderungen an Produkten vor zu nehmen. Es gelten die Allgemeinen Geschäftsbedingungen der planlicht GmbH & Co KG, die unter WWW.PLANLICHT.COM/AGB-LANDING/ eingesehen werden können.

Technische Kennzahlen, angeführte Werte und die Piktogrammleiste betreffen zumindest einen aber nicht zwingend alle Artikel der jeweiligen Leuchtenfamilie, exakte Angaben je Artikel finden Sie im Online-Katalog bzw. in PLANLICHT-Verkaufsbelegen und Datenblättern.

WEEE-Reg.-Nr. DE 54728470

* Leistung, Lichtstrom und Farbtemperatur unterliegen durch den Einsatz von elektronischen Bauteilen produktionsbedingten Toleranzen. Toleranzen Leistung und Lichtstrom: +/- 10%. Toleranz Farbtemperatur: +/- 150 K. Lichtstrom dynamisch weiss bei 2700 K.

IMPORTANT REMARKS

*This catalogue is reserved for professionals only. The values published in this catalogue are rated values, which can slightly change for reasons related to the production process *. The published data such as dimensions, materials, colours and technical data are valid at time of printing, and exclusively provided for informational purposes. The editor takes no responsibility for typographical and print errors, as well as for any differences in the products, pictures and data. PLANLICHT reserves the right to change the products at any time and without any notice. The Terms and Conditions of planlicht GmbH & Co KG (available on WWW.PLANLICHT.COM/AGB-LANDING/) shall apply.*

Key technical specifications, listed values as well as the pictogram bar relate to at least one but not necessarily all items of the respective luminaire family, exact details for each item can be found in the online web catalogue or in PLANLICHT sales documents and data sheets.

** The power output, luminous flux and colour temperature can be slightly different due to specific electronic components used in the manufacturing process. The power output and luminous flux can differ by +/- 10%. The colour temperature can differ by +/- 150 K. Luminous flux dynamic white at 2700 K.*

RELEVANTE INFORMATIONEN AUF EINEN BLICK

- Allgemeine Geschäfts- & Lieferbedingungen – Die Grundlage unserer Zusammenarbeit
- Garantie 66 – Das Qualitätsversprechen im Detail
- Technische Hinweise – Wichtige Informationen zur Planung
- Produktseiten – So lesen Sie unsere Übersichten
- Artikelnummer – Die Logik hinter dem Code
- Piktogramme – Die Symbole und ihre Bedeutung

RELEVANT INFORMATION AT A GLANCE

- *Terms & Conditions – The Basis of Our Cooperation*
- *Guarantee 66 – Our Commitment to Quality*
- *Technical Notes – Essential Guidance for Planning*
- *Product Pages – How to Read Our Overviews*
- *Article Number – The Logic Behind the Code*
- *Pictograms – The Meaning Behind the Symbols*

IMPRINT
Publisher: planlicht GmbH & Co. KG, Vomp
Creative Concept: Katrin Atzinger
Graphic Design: Beatrice Praxmarer, Christoph Höflinger
© 2026

planlicht

6134 Vomp, Austria, Au 25
Tel. +43-5242-71608, Fax +43-5242-71283
info@planlicht.com
WWW.PLANLICHT.COM

PUBLIC: EDUCATION

WWW.PLANLICHT.COM