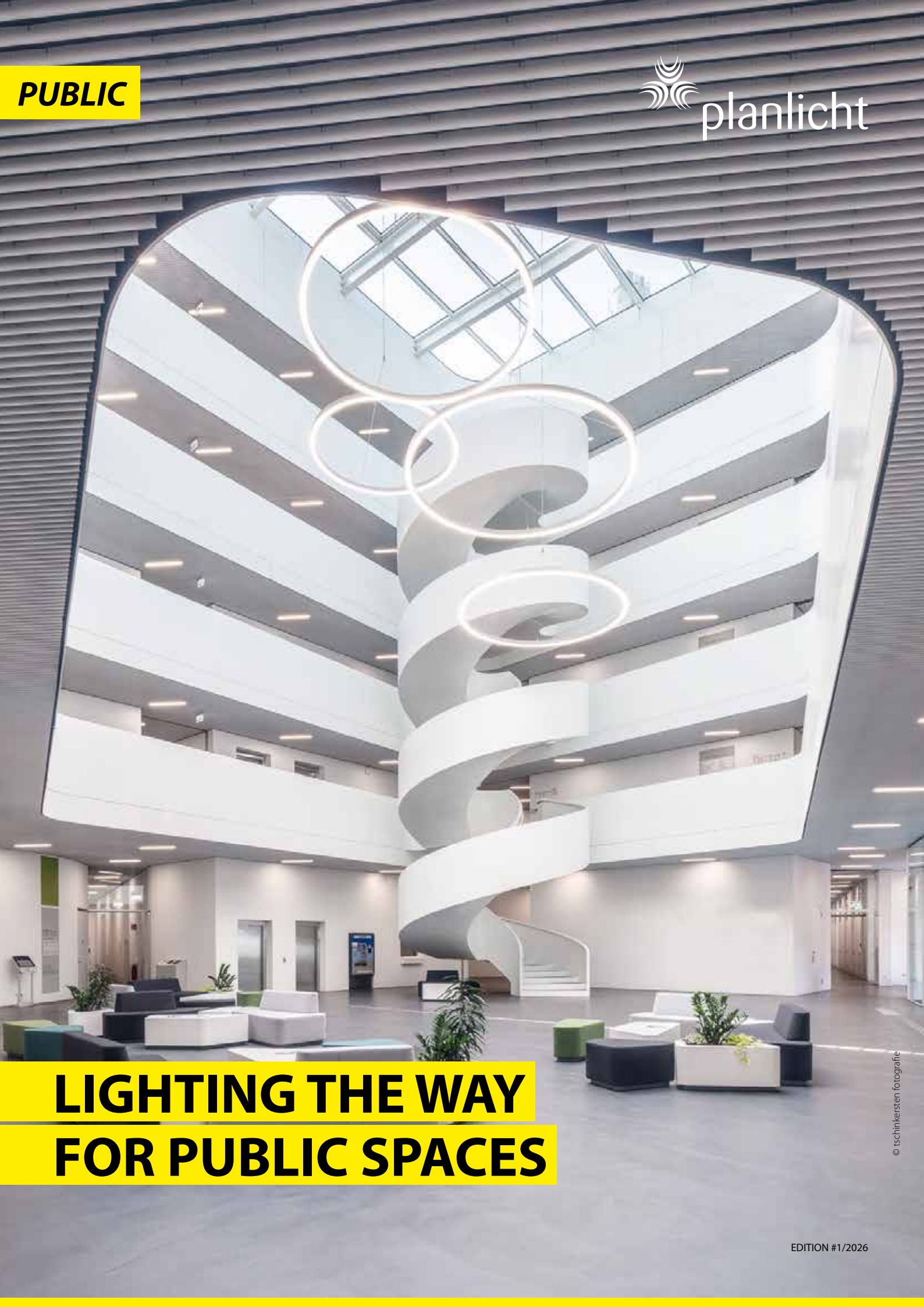

PUBLIC

planlicht

LIGHTING THE WAY FOR PUBLIC SPACES

© tschinkersten fotografie

EDITION #1/2026

LIGHTING THE WAY FOR PUBLIC SPACES

Öffentliche Räume sind Orte der Begegnung, Bewegung und Gemeinschaft. Ob in Kultur- und Veranstaltungsstätten, Museen, Verwaltungsgebäuden oder anderen öffentlichen Einrichtungen – Licht schafft Orientierung, unterstützt die Nutzung und verleiht Architektur ihren ganz eigenen Charakter.

Gemeinsam mit unseren Kund:innen entwickeln wir individuelle Lichtlösungen, die den Anforderungen jedes Projekts gerecht werden und Funktionalität, Atmosphäre und Gestaltung verbinden. Mit persönlicher Betreuung, nachhaltiger LED-Technologie und höchster Qualität „Made in Austria" entstehen Lösungen, die Menschen und Räume gleichermaßen in den Mittelpunkt stellen.

Diese **Auswahl unserer erfolgreich realisierten Projekte und inspirierenden Referenzen** zeigt, wie vielseitig Licht öffentliche Räume prägen kann. Entdecken Sie mehr zur Lichtgestaltung in (öffentlichen) Bildungsräumen wie Kindergärten, Schulen und Universitäten in unserer Broschüre „Lighting the Way for Learning".

PLANLICHT | Lighting up your life since '86.

Public spaces bring people together, provide places to connect and serve a wide range of needs. From cultural and event venues to museums, public administration buildings and other civic facilities, lighting helps people find their way, supports the purpose of each space and brings architecture to life.

Working closely with our customers, we develop individual lighting solutions tailored to the requirements of each project, bringing together functionality, atmosphere and design. Personal support, sustainable LED technology and the highest quality, Made in Austria, are at the heart of our approach – creating spaces that put people and their needs first.

This **selection of our successfully realised projects and inspiring references** *showcases the many ways lighting can shape public spaces. For educational environments such as nurseries, schools and universities, discover further inspiration in our "Lighting the Way for Learning" brochure.*

PLANLICHT | Lighting up your life since '86.

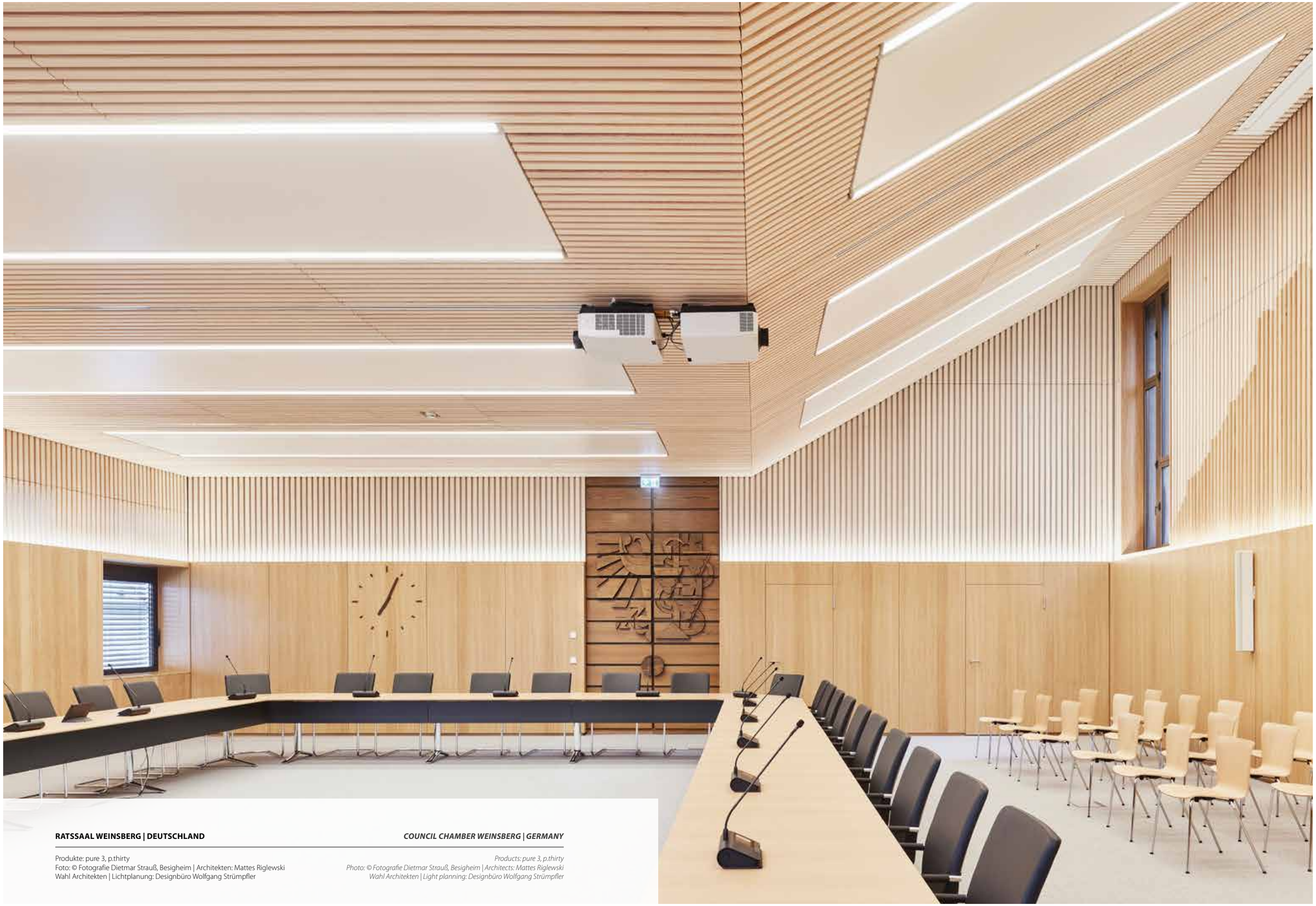

RATSSAAL WEINSBERG | DEUTSCHLAND

Produkte: pure 3, p.thirty
Foto: © Fotografie Dietmar Strauß, Besigheim | Architekten: Mattes Riglewski Wahl Architekten | Lichtplanung: Designbüro Wolfgang Strümpfler

COUNCIL CHAMBER WEINSBERG | GERMANY

Products: pure 3, p.thirty
Photo: © Fotografie Dietmar Strauß, Besigheim | Architects: Mattes Riglewski Wahl Architekten | Light planning: Designbüro Wolfgang Strümpfler



RATSSAAL WEINSBERG | DEUTSCHLAND

Produkte: pure 3, p.thirty
Foto: © Fotografie Dietmar Strauß, Besigheim | Architekten: Mattes Riglewski
Wahl Architekten | Lichtplanung: Designbüro Wolfgang Strümpfler

COUNCIL CHAMBER WEINSBERG | GERMANY

Products: pure 3, p.thirty
Photo: © Fotografie Dietmar Strauß, Besigheim | Architects: Mattes Riglewski
Wahl Architekten | Light planning: Designbüro Wolfgang Strümpfler



RATSSAAL WEINSBERG | DEUTSCHLAND

Produkte: pure 3, p.thirty
Foto: © Fotografie Dietmar Strauß, Besigheim | Architekten: Mattes Riglewski
Wahl Architekten | Lichtplanung: Designbüro Wolfgang Strümpfler

COUNCIL CHAMBER WEINSBERG | GERMANY

Products: pure 3, p.thirty
Photo: © Fotografie Dietmar Strauß, Besigheim | Architects: Mattes Riglewski
Wahl Architekten | Light planning: Designbüro Wolfgang Strümpfler

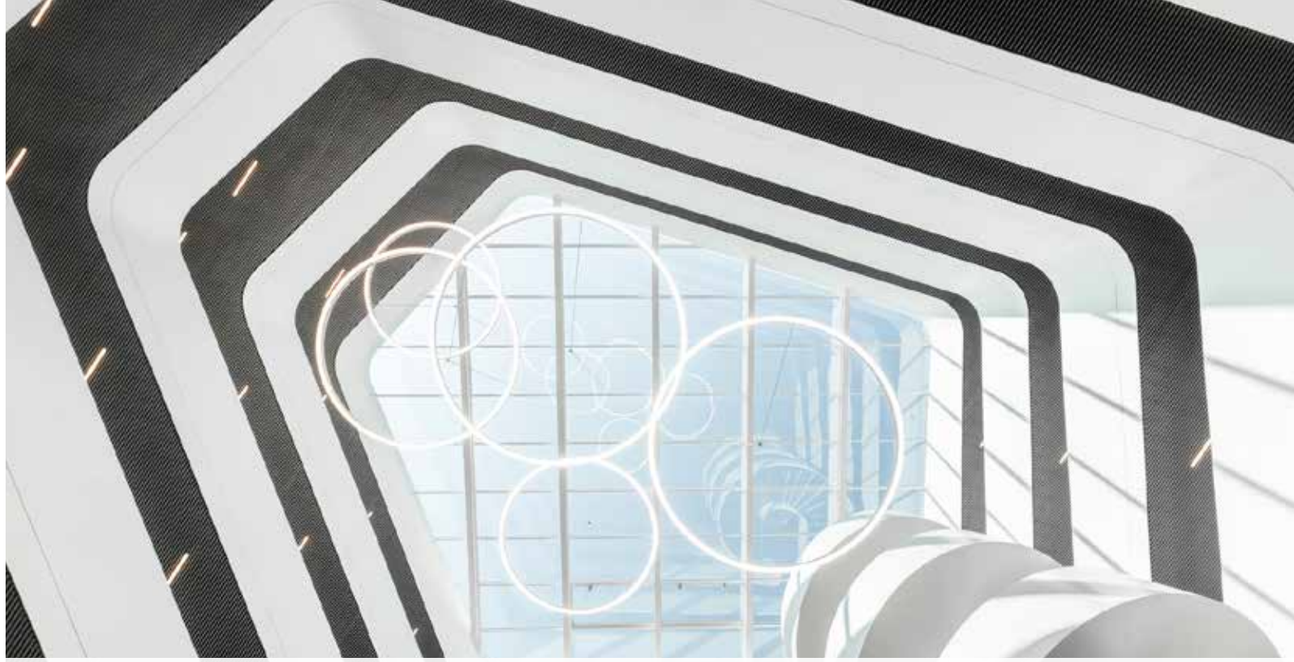

LANDRATSAMT ERLANGEN-HÖCHSTADT | ERLANGEN, DEUTSCHLAND

Produkt: sinus, pure 3
Foto: © tschinkersten Fotografie

DISTRICT ADMINISTRATION OFFICE ERLANGEN-HÖCHSTADT | ERLANGEN, GERMANY

Product: sinus, pure 3
Photo: © tschinkersten Fotografie



LANDRATSAMT ERLANGEN-HÖCHSTADT | ERLANGEN, DEUTSCHLAND

Produkt: sinus, pure 3
Foto: © tschinkersten Fotografie

DISTRICT ADMINISTRATION OFFICE ERLANGEN-HÖCHSTADT | ERLANGEN, GERMANY

Product: sinus, pure 3
Photo: © tschinkersten Fotografie

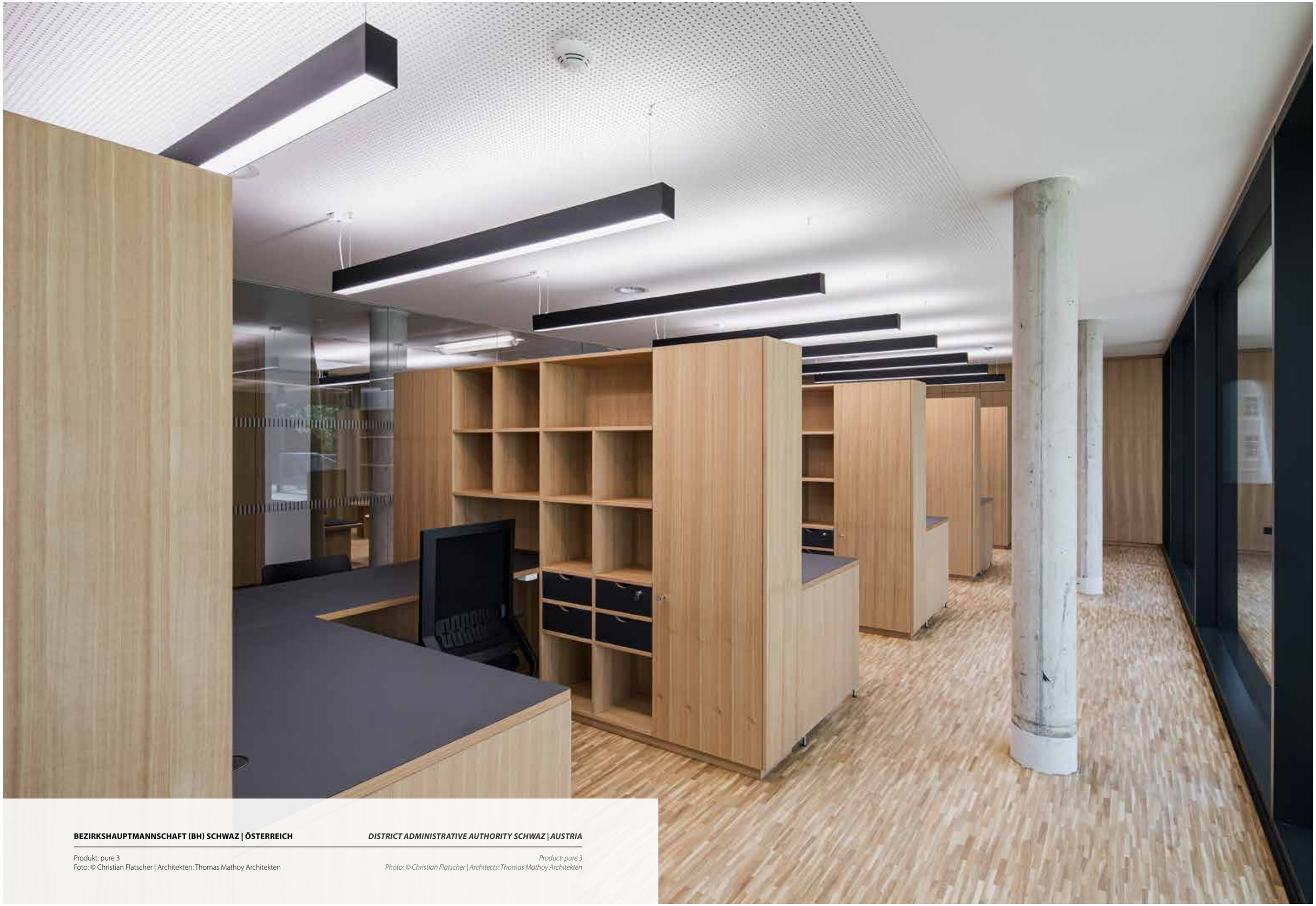

BEZIRKSHAUPTMANNSCHAFT (BH) SCHWAZ | ÖSTERREICH

Produkt: pure 3
Foto: © Christian Flatscher | Architekten: Thomas Mathoy Architekten

DISTRICT ADMINISTRATIVE AUTHORITY SCHWAZ | AUSTRIA

Product: pure 3
Photo: © Christian Flatscher | Architects: Thomas Mathoy Architekten



BEZIRKSHAUPTMANNSCHAFT (BH) SCHWAZ | ÖSTERREICH

Produkt: pure 3
Foto: © Christian Flatscher | Architekten: Thomas Mathoy Architekten

DISTRICT ADMINISTRATIVE AUTHORITY SCHWAZ | AUSTRIA

Product: pure 3
Photo: © Christian Flatscher | Architects: Thomas Mathoy Architekten

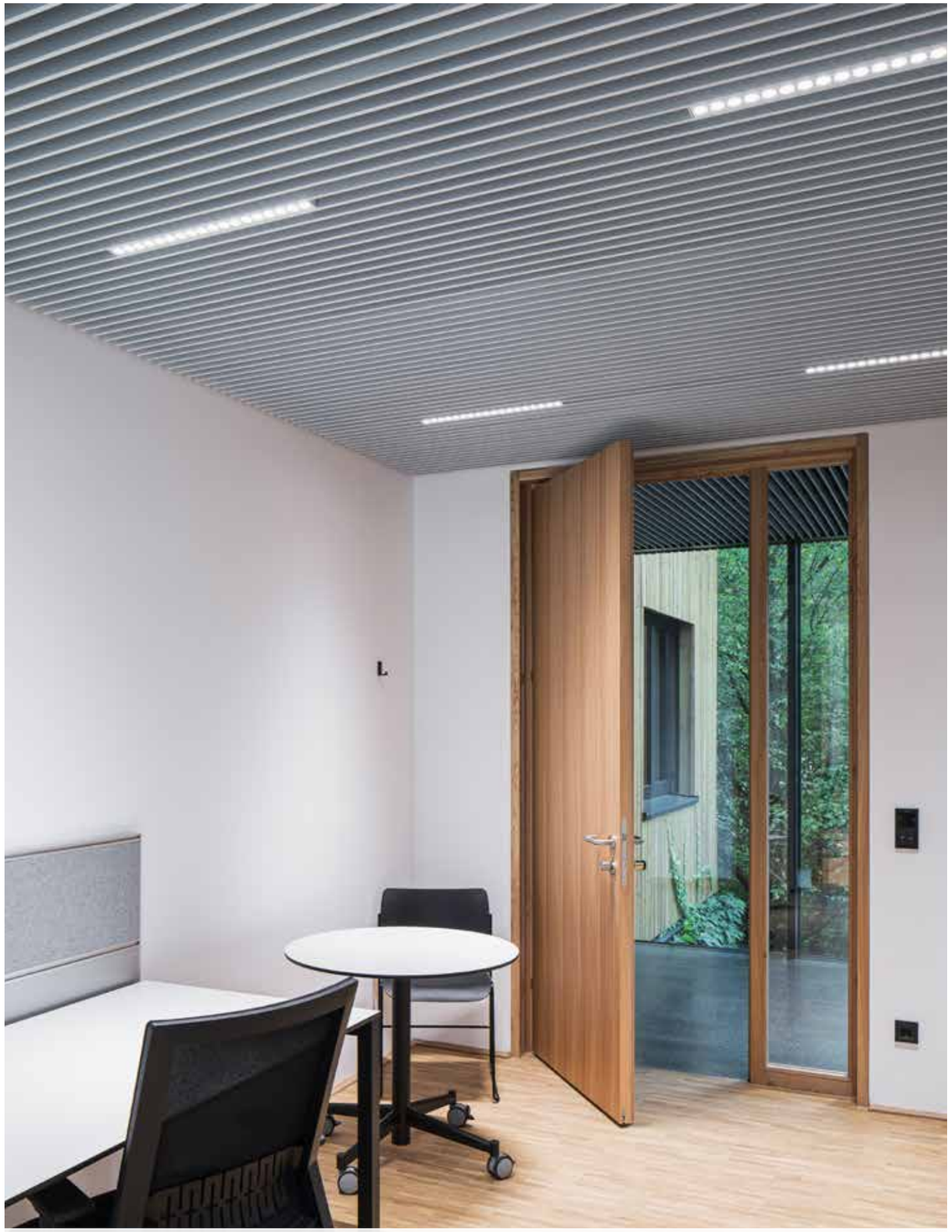

BEZIRKSHAUPTMANNSCHAFT (BH) SCHWAZ | ÖSTERREICH

Produkt: anto+
Foto: © Christian Flatscher | Architekten: Thomas Mathoy Architekten

DISTRICT ADMINISTRATIVE AUTHORITY SCHWAZ | AUSTRIA

Product: anto+
Photo: © Christian Flatscher | Architects: Thomas Mathoy Architekten



RATHAUS GEMEINDE ECHING | DEUTSCHLAND

Produkt: sinus
Foto: © Rolf Sturm

TOWN HALL ECHING | GERMANY

Product: sinus
Photo: © Rolf Sturm

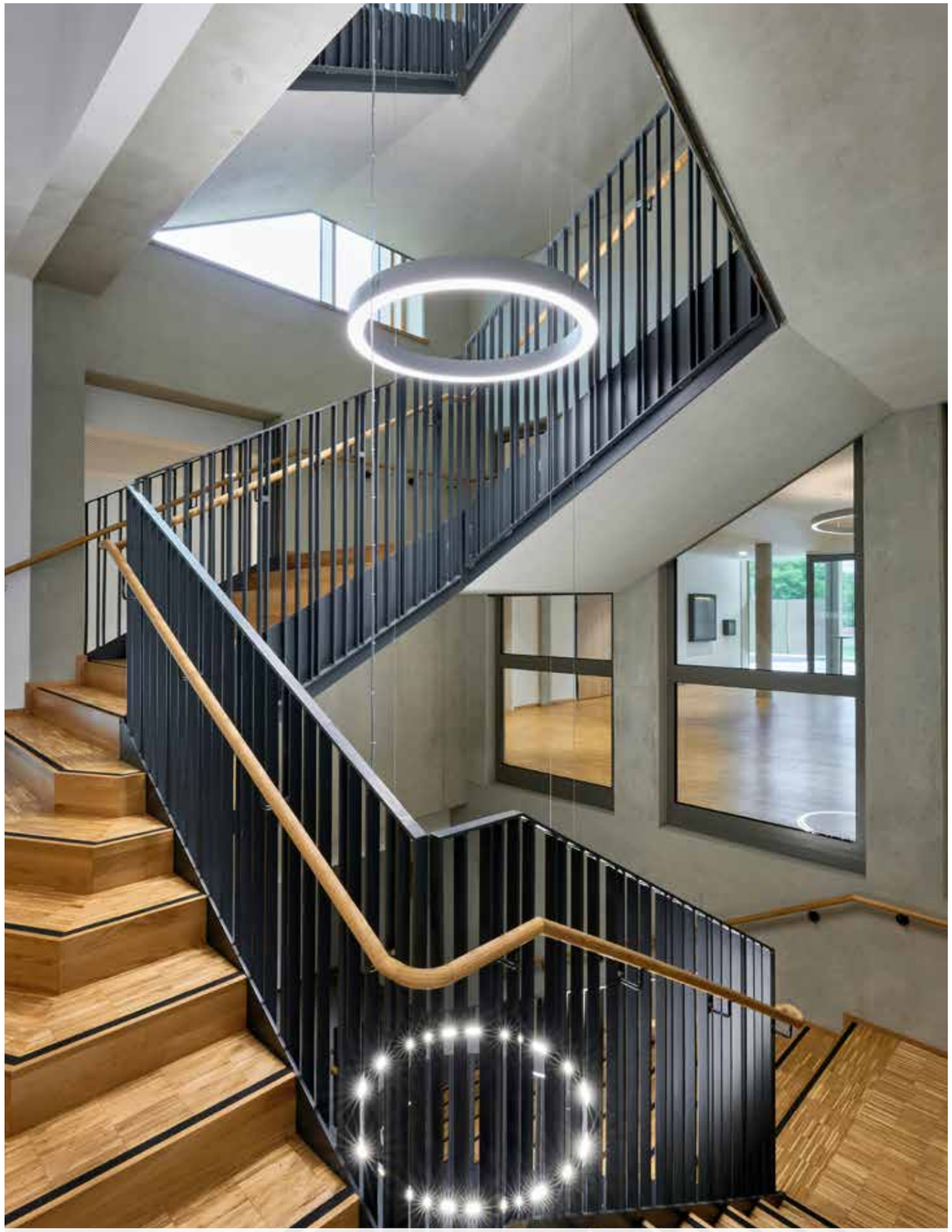

RATHAUS GEMEINDE ECHING | DEUTSCHLAND

Produkt: sinus
Foto: © Rolf Sturm

TOWN HALL ECHING | GERMANY

Product: sinus
Photo: © Rolf Sturm

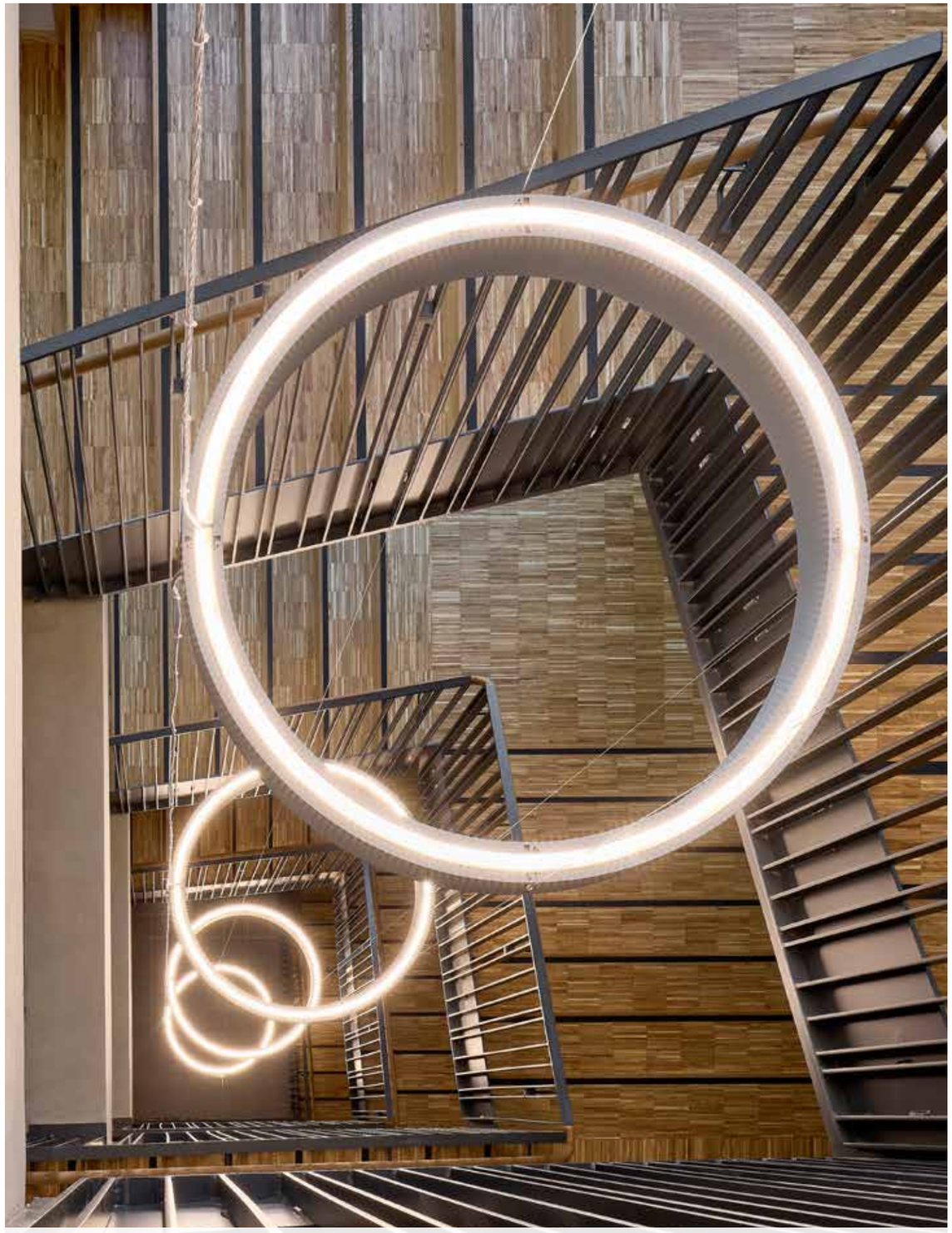

RATHAUS GEMEINDE ECHING | DEUTSCHLAND

Produkt: sinus
Foto: © Rolf Sturm

TOWN HALL ECHING | GERMANY

Product: sinus
Photo: © Rolf Sturm

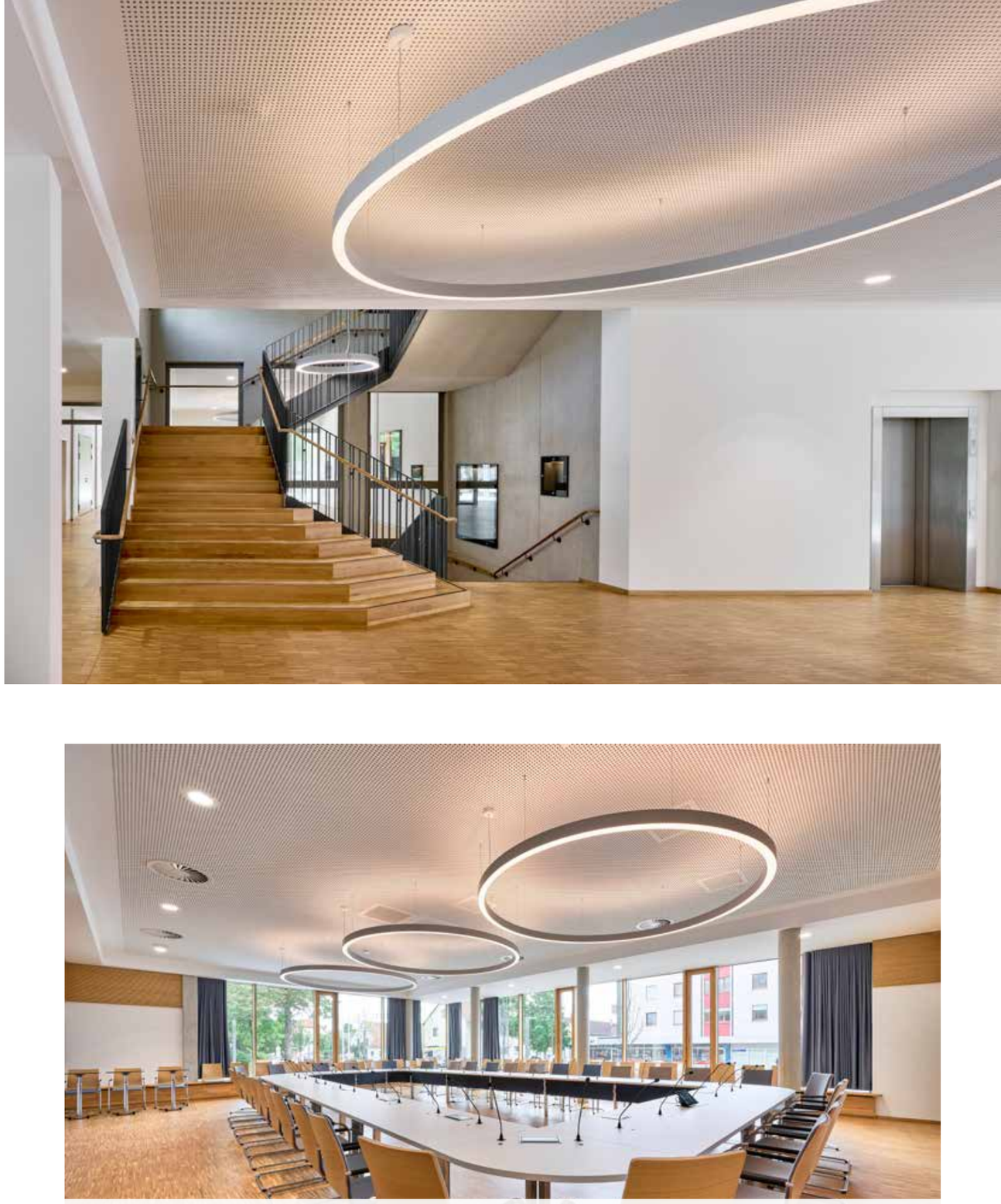

RATHAUS GEMEINDE ECHING | DEUTSCHLAND

Produkt: sinus
Foto: © Rolf Sturm

TOWN HALL ECHING | GERMANY

Product: sinus
Photo: © Rolf Sturm

FAMILIENGERICHT HEILBRONN | DEUTSCHLAND

Produkt: sinus
Foto: © Angelo Kaunat

FAMILY COURT HEILBRONN | GERMANY

Product: sinus
Photo: © Angelo Kaunat

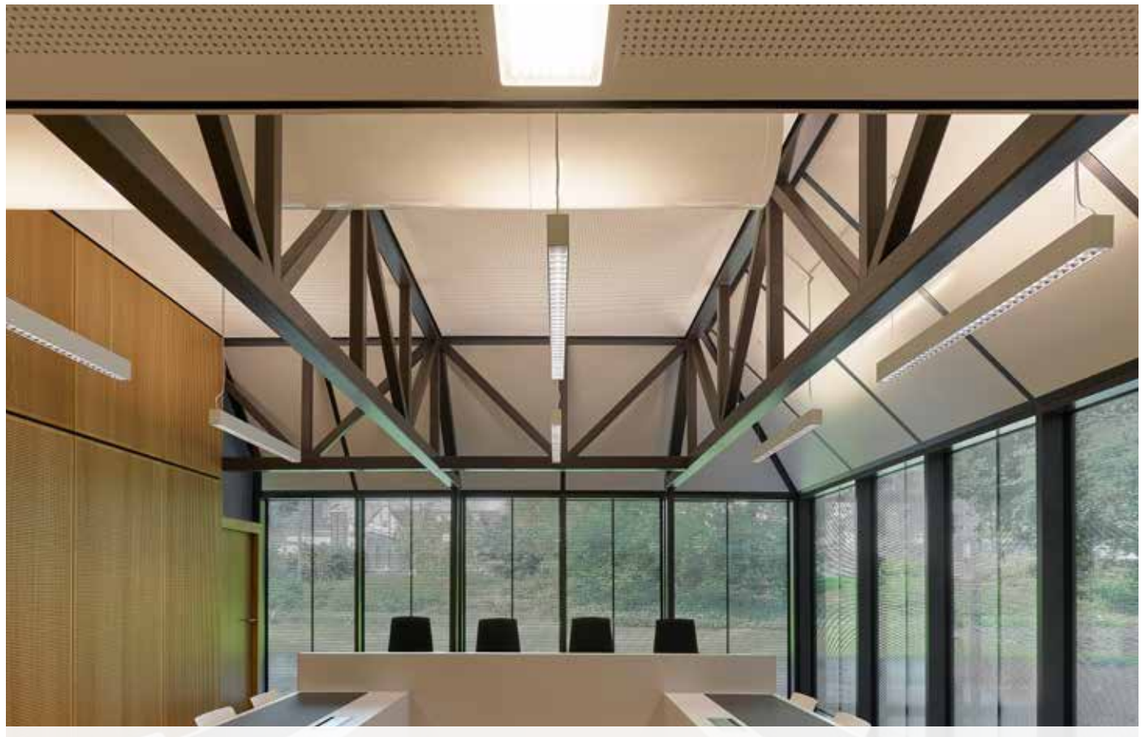

FAMILIENGERICHT HEILBRONN | DEUTSCHLAND

Produkt: quadro
Foto: © Angelo Kaunat

FAMILY COURT HEILBRONN | GERMANY

Product: quadro
Photo: © Angelo Kaunat



FAMILIENGERICHT HEILBRONN | DEUTSCHLAND

Produkt: p.forty
Foto: © Angelo Kaunat

FAMILY COURT HEILBRONN | GERMANY

Product: p.forty
Photo: © Angelo Kaunat



KONZERTHAUS BLAIBACH | DEUTSCHLAND

Produkt: pure 3
Foto: © Klaus Schicker

CONCERT HALL BLAIBACH | GERMANY

Product: pure 3
Photo: © Klaus Schicker



KONZERTHAUS BLAIBACH | DEUTSCHLAND

Produkt: pure 3
Foto: © Klaus Schicker

CONCERT HALL BLAIBACH | GERMANY

Product: pure 3
Photo: © Klaus Schicker

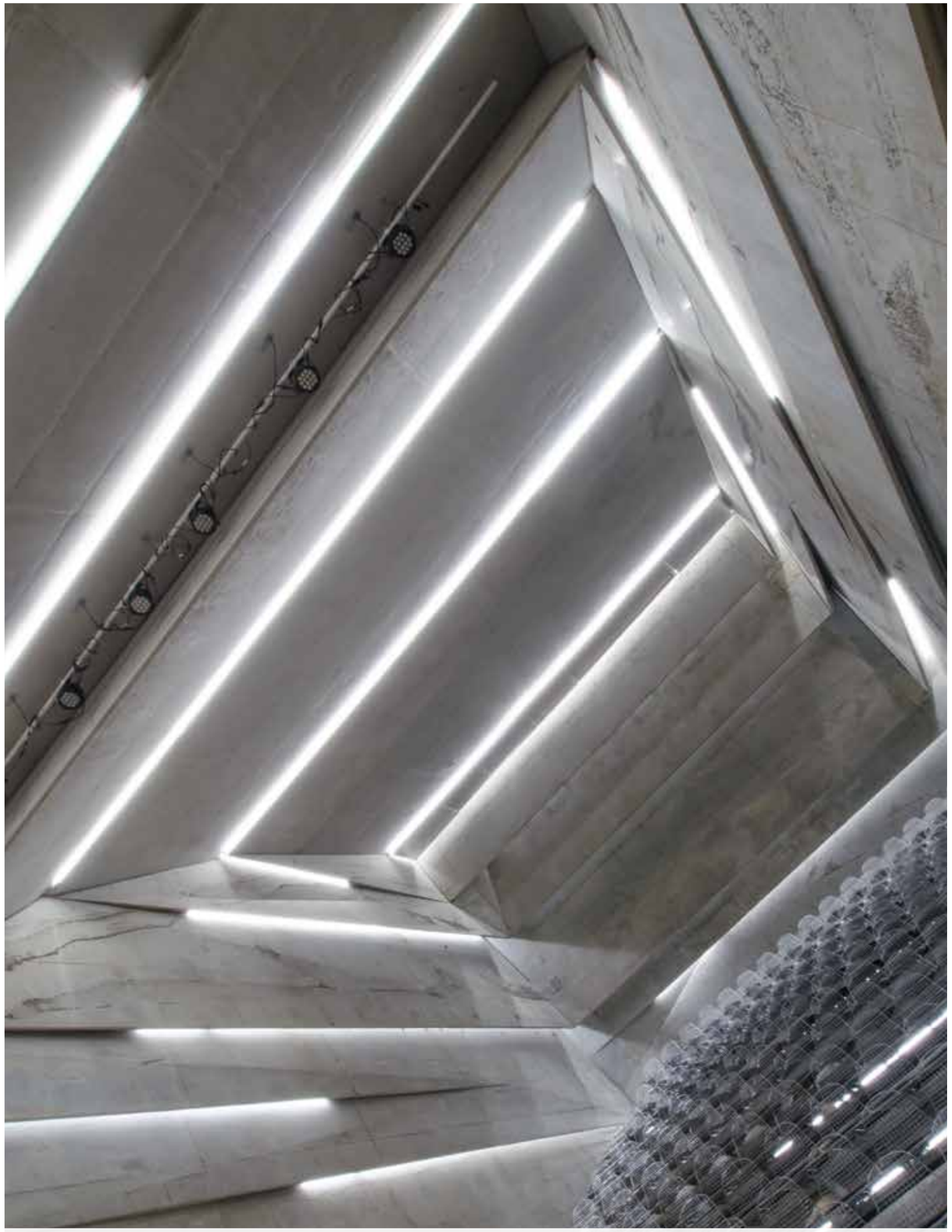

KONZERTHAUS BLAIBACH | DEUTSCHLAND

Produkt: pure 3
Foto: © Klaus Schicker

CONCERT HALL BLAIBACH | GERMANY

Product: pure 3
Photo: © Klaus Schicker



HELSINGIN DIAKONISSALAITOS | FINNLAND

Produkt: p.forty, zenit S insets
Foto: © Anders Portman

HELSINGIN DIAKONISSALAITOS | FINLAND

Product: p.forty, zenit S insets
Photo: © Anders Portman



GEMEINDEZENTRUM DER EVANGELISCHEN BRÜCKENGEMEINDE HEIDENHEIM | DEUTSCHLAND

COMMUNITY CENTRE OF THE EVANGELICAL "BRÜCKENGEMEINDE" HEIDENHEIM | GERMANY

Produkt: olmo

Product: olmo

PORTFOLIO ÜBERBLICK

PORTFOLIO OVERVIEW

	anto+	cosmo	diva	halo	lilibet	odelia	olmo	ophelia
	✓			✓	✓	✓	✓	✓
				✓	✓	✓	✓	✓
					✓	✓	✓	✓
	✓	✓	✓				liha	✓
	✓							
					✓	✓	✓	✓
Form	▮	▮	▮	○	■	■	■	■

	p.bright	p.forty	p.thirty	pure 3	quadro	sinus	sqing	zenit
	✓	✓	✓	✓	✓	✓	✓	✓
	✓	✓	✓	✓	✓	✓	✓	✓
		✓	✓	✓				
		✓	✓	✓	✓	✓		✓
	✓	✓	✓	✓		✓		✓
	✓	✓		✓				✓
			✓					
Form	—	—	—	—	—	○	○	▮

WICHTIGE HINWEISE

Dieser Katalog richtet sich ausschliesslich an gewerbliche Kunden. Die in diesem Katalog angegebenen Werte sind Bemessungswerte und unterliegen produktionsbedingten Toleranzen*. Alle angeführten Angaben – insbesondere Grössen-, Material-, Farb- und technische Angaben – entsprechen dem Stand zum Zeitpunkt des Drucks und dienen ausschliesslich zur Information. Der Herausgeber haftet nicht für Satz- und Druckfehler sowie für Abweichungen der Produkte von Abbildungen und Angaben. PLANLICHT behält sich vor, jederzeit ohne Ankündigung Änderungen an Produkten vor zu nehmen. Es gelten die Allgemeinen Geschäftsbedingungen der planlicht GmbH & Co KG, die unter WWW.PLANLICHT.COM/AGB-LANDING/ eingesehen werden können.

Technische Kennzahlen, angeführte Werte und die Piktogrammleiste betreffen zumindest einen aber nicht zwingend alle Artikel der jeweiligen Leuchtenfamilie, exakte Angaben je Artikel finden Sie im Online-Katalog bzw. in PLANLICHT-Verkaufsbelegen und Datenblättern.

WEEE-Reg.-Nr. DE 54728470

* Leistung, Lichtstrom und Farbtemperatur unterliegen durch den Einsatz von elektronischen Bauteilen produktionsbedingten Toleranzen. Toleranzen Leistung und Lichtstrom: +/- 10%. Toleranz Farbtemperatur: +/- 150 K. Lichtstrom dynamisch weiss bei 2700 K.

IMPORTANT REMARKS

*This catalogue is reserved for professionals only. The values published in this catalogue are rated values, which can slightly change for reasons related to the production process *. The published data such as dimensions, materials, colours and technical data are valid at time of printing, and exclusively provided for informational purposes. The editor takes no responsibility for typographical and print errors, as well as for any differences in the products, pictures and data. PLANLICHT reserves the right to change the products at any time and without any notice. The Terms and Conditions of planlicht GmbH & Co KG (available on WWW.PLANLICHT.COM/AGB-LANDING/) shall apply.*

Key technical specifications, listed values as well as the pictogram bar relate to at least one but not necessarily all items of the respective luminaire family, exact details for each item can be found in the online web catalogue or in PLANLICHT sales documents and data sheets.

** The power output, luminous flux and colour temperature can be slightly different due to specific electronic components used in the manufacturing process. The power output and luminous flux can differ by +/- 10%. The colour temperature can differ by +/- 150 K. Luminous flux dynamic white at 2700 K.*

RELEVANTE INFORMATIONEN AUF EINEN BLICK

- Allgemeine Geschäfts- & Lieferbedingungen – Die Grundlage unserer Zusammenarbeit
- Garantie 66 – Das Qualitätsversprechen im Detail
- Technische Hinweise – Wichtige Informationen zur Planung
- Produktseiten – So lesen Sie unsere Übersichten
- Artikelnummer – Die Logik hinter dem Code
- Piktogramme – Die Symbole und ihre Bedeutung

RELEVANT INFORMATION AT A GLANCE

- *Terms & Conditions – The Basis of Our Cooperation*
- *Guarantee 66 – Our Commitment to Quality*
- *Technical Notes – Essential Guidance for Planning*
- *Product Pages – How to Read Our Overviews*
- *Article Number – The Logic Behind the Code*
- *Pictograms – The Meaning Behind the Symbols*

IMPRINT
Publisher: planlicht GmbH & Co. KG, Vomp
Creative Concept: Katrin Atzinger
Graphic Design: Beatrice Praxmarer, Christoph Höflinger
© 2026

planlicht

6134 Vomp, Austria, Au 25
Tel. +43-5242-71608, Fax +43-5242-71283
info@planlicht.com
WWW.PLANLICHT.COM

PUBLIC

WWW.PLANLICHT.COM