

RETAIL

planlicht

LIGHTING THE WAY FOR RETAIL EXPERIENCES

EDITION #1/2026

LIGHTING THE WAY
FOR RETAIL EXPERIENCES

Licht zieht Blicke auf sich, setzt Produkte in Szene und macht Marken erlebbar. Im Retail schafft es Orientierung, weckt Emotionen und prägt das Einkaufserlebnis – vom ersten Eindruck bis ins Detail.

Gemeinsam mit unseren Kund:innen entwickeln wir individuelle Lichtlösungen, die Markenidentität, Architektur und Warenpräsentation wirkungsvoll verbinden. Mit persönlicher Betreuung, nachhaltiger LED-Technologie und höchster Qualität „Made in Austria" entstehen Konzepte, die auf die Anforderungen jedes Projekts abgestimmt sind und Raum für neue Ideen schaffen.

Diese **Auswahl unserer erfolgreich realisierten Projekte und inspirierenden Referenzen** zeigt, wie vielseitig Licht im Retail eingesetzt werden kann – und wie aus Räumen einzigartige Markenerlebnisse entstehen.

PLANLICHT | Lighting up your life since '86.

Light captures attention, brings products to life and makes brands tangible. In retail environments, it guides, inspires and shapes the shopping experience – from the first impression down to the finest detail.

Working closely with our customers, we develop individual lighting solutions that bring brand identity, architecture and product presentation together. Personal support, sustainable LED technology and the highest quality, Made in Austria, underpin concepts tailored to the specific requirements of every project, leaving room for new ideas.

*This **selection of our successfully realised projects and inspiring references** showcases the many possibilities of retail lighting – and how light can transform spaces into distinctive brand experiences.*

PLANLICHT | Lighting up your life since '86.



ZILLERSPORT UNTERLERCHER | FÜGEN, ÖSTERREICH

Produkt: zenit M
Foto: © Zillersport Unterlercher

ZILLERSPORT UNTERLERCHER | FÜGEN, AUSTRIA

Product: zenit M
Photo: © Zillersport Unterlercher



ZILLERSPORT UNTERLERCHER | FÜGEN, ÖSTERREICH

Produkt: zenit M
Foto: © Zillersport Unterlercher

ZILLERSPORT UNTERLERCHER | FÜGEN, AUSTRIA

Product: zenit M
Photo: © Zillersport Unterlercher



ZILLERSPORT UNTERLERCHER | FÜGEN, ÖSTERREICH

Produkt: zenit N+
Foto: © Zillersport Unterlercher

ZILLERSPORT UNTERLERCHER | FÜGEN, AUSTRIA

Product: zenit N+
Photo: © Zillersport Unterlercher



YLIOPISTON APTEEKKI | HELSINKI, FINNLAND

Produkte: diva, zenit, sinus system
Foto: © Vesa Laitinen | Planung: Pinto Design

YLIOPISTON APTEEKKI | HELSINKI, FINLAND

Products: diva, zenit, sinus system
Photo: © Vesa Laitinen | Planning: Pinto Design



YLIOPISTON APTEEKKI | HELSINKI, FINNLAND

Produkte: diva, zenit, sinus system
Foto: © Vesa Laitinen | Planung: Pinto Design

YLIOPISTON APTEEKKI | HELSINKI, FINLAND

Products: diva, zenit, sinus system
Photo: © Vesa Laitinen | Planning: Pinto Design



YLIOPISTON APTEEKKI | HELSINKI, FINNLAND

Produkte: diva, zenit, sinus system
Foto: © Vesa Laitinen | Planung: Pinto Design

YLIOPISTON APTEEKKI | HELSINKI, FINLAND

Products: diva, zenit, sinus system
Photo: © Vesa Laitinen | Planning: Pinto Design



SEP FAMILIENEINKAUFSPARK | GMUNDEN, ÖSTERREICH

Produkt: p.forty, anto+ insets
Lichtplanung: Lichtmehr & Widerhall GmbH

SEP SHOPPING CENTRE | GMUNDEN, AUSTRIA

Product: p.forty, anto+ insets
Light planning: Lichtmehr & Widerhall GmbH



SEP FAMILIENEINKAUFSPARK | GMUNDEN, ÖSTERREICH

Produkt: ophelia, anto+

SEP SHOPPING CENTRE | GMUNDEN, AUSTRIA

Product: ophelia, anto+

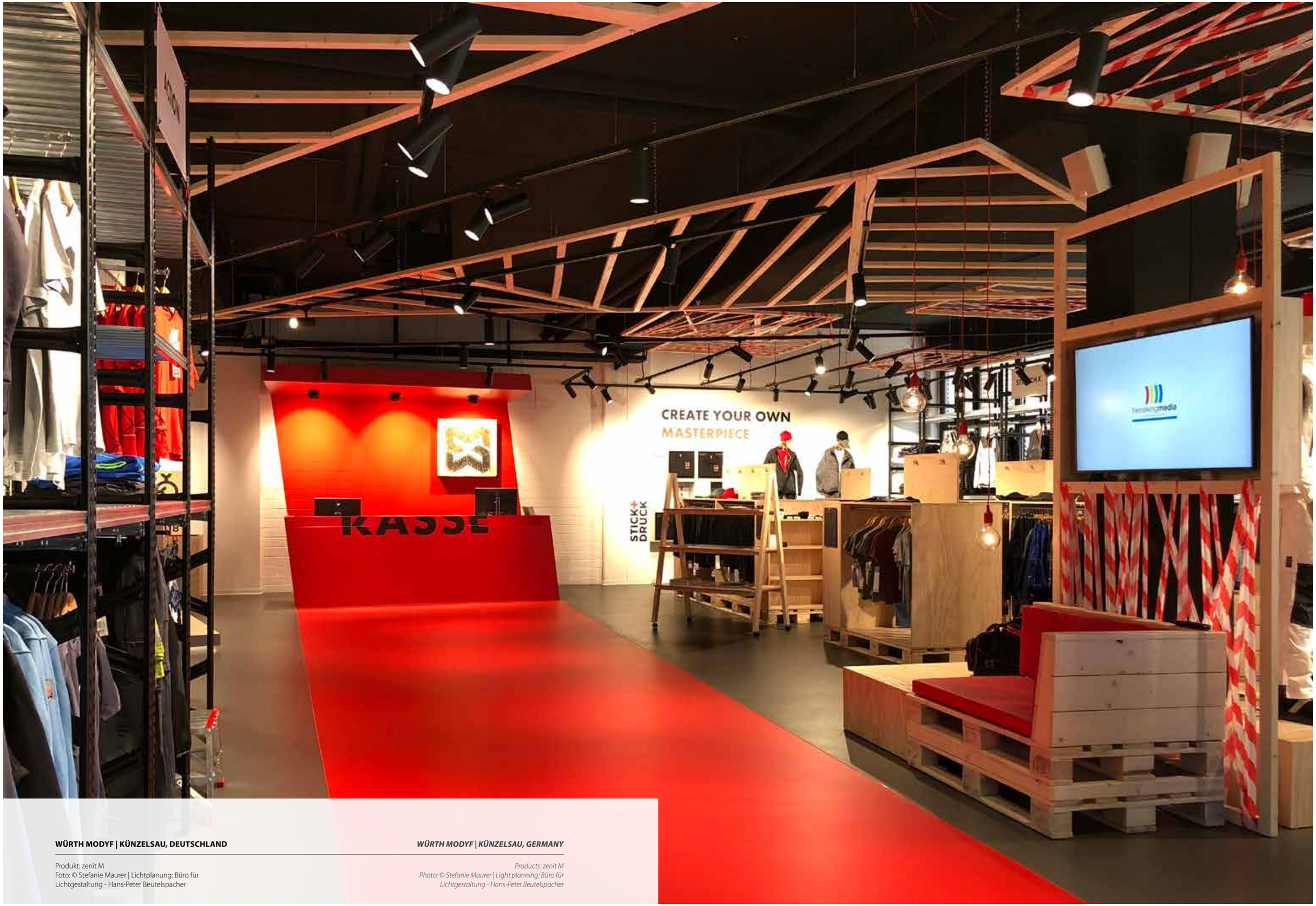

WÜRTH MODYF | KÜNZELSAU, DEUTSCHLAND

Produkt: zenit M
Foto: © Stefanie Maurer | Lichtplanung: Büro für Lichtgestaltung - Hans-Peter Beutelspacher

WÜRTH MODYF | KÜNZELSAU, GERMANY

Products: zenit M
Photo: © Stefanie Maurer | Light planning: Büro für Lichtgestaltung - Hans-Peter Beutelspacher



RESORT INNSBRUCK | ÖSTERREICH

Produkt: pure 3

RESORT INNSBRUCK | AUSTRIA

Product: pure 3



RESORT INNSBRUCK | ÖSTERREICH

Produkt: pure 3

RESORT INNSBRUCK | AUSTRIA

Product: pure 3



EBENBICHLER OPTIK | HALL IN TIROL, ÖSTERREICH

Produkt: ophelia
Foto: © Alexander Künzel

EBENBICHLER OPTIK | HALL IN TIROL, AUSTRIA

Product: ophelia
Photo: © Alexander Künzel



EBENBICHLER OPTIK | HALL IN TIROL, ÖSTERREICH

Produkt: ophelia
Foto: © Alexander Künzel

EBENBICHLER OPTIK | HALL IN TIROL, AUSTRIA

Product: ophelia
Photo: © Alexander Künzel

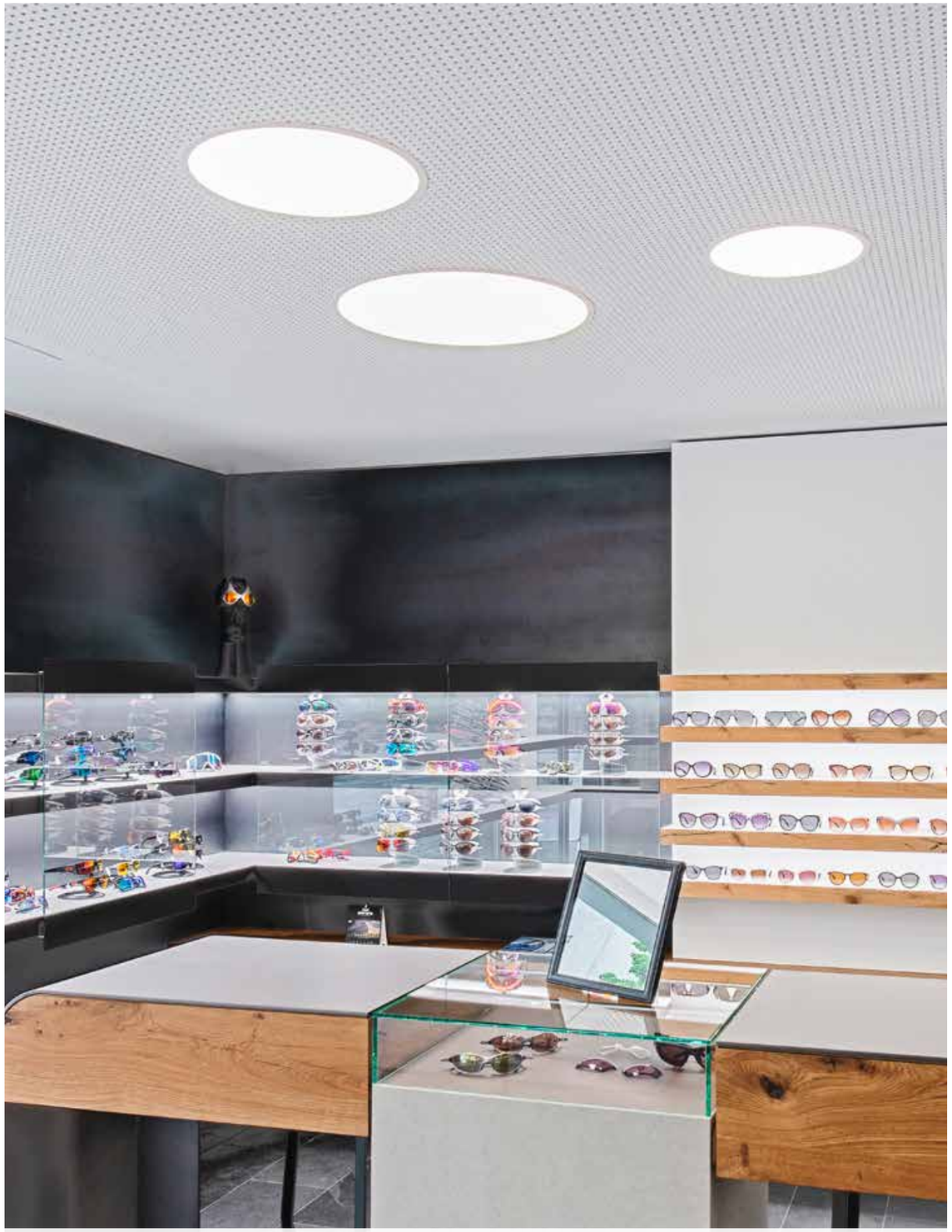

EBENBICHLER OPTIK | HALL IN TIROL, ÖSTERREICH

Produkt: ophelia
Foto: © Alexander Künzel

EBENBICHLER OPTIK | HALL IN TIROL, AUSTRIA

Product: ophelia
Photo: © Alexander Künzel

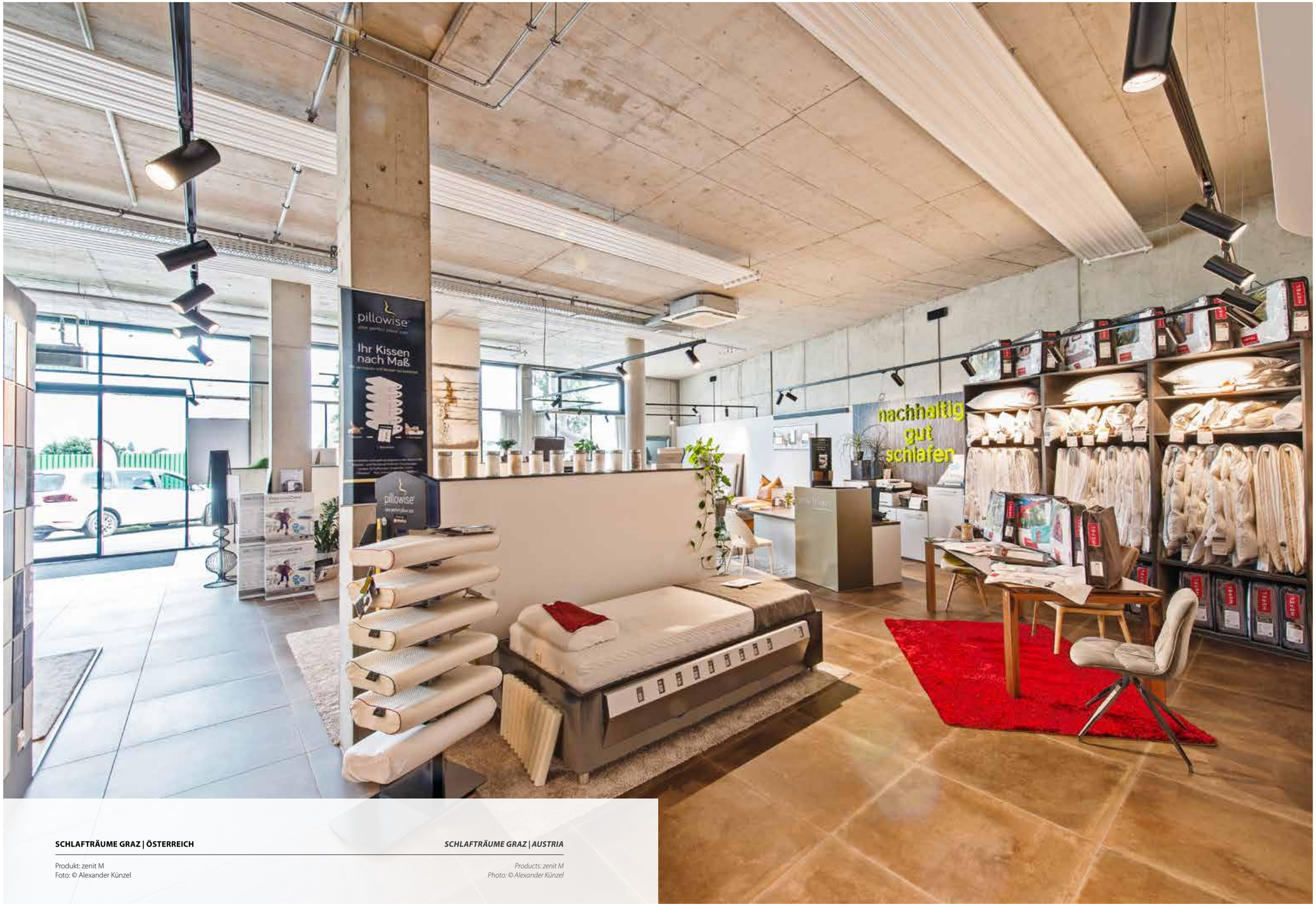

SCHLAFTRÄUME GRAZ | ÖSTERREICH

Produkt: zenit M
Foto: © Alexander Künzel

SCHLAFTRÄUME GRAZ | AUSTRIA

Products: zenit M
Photo: © Alexander Künzel

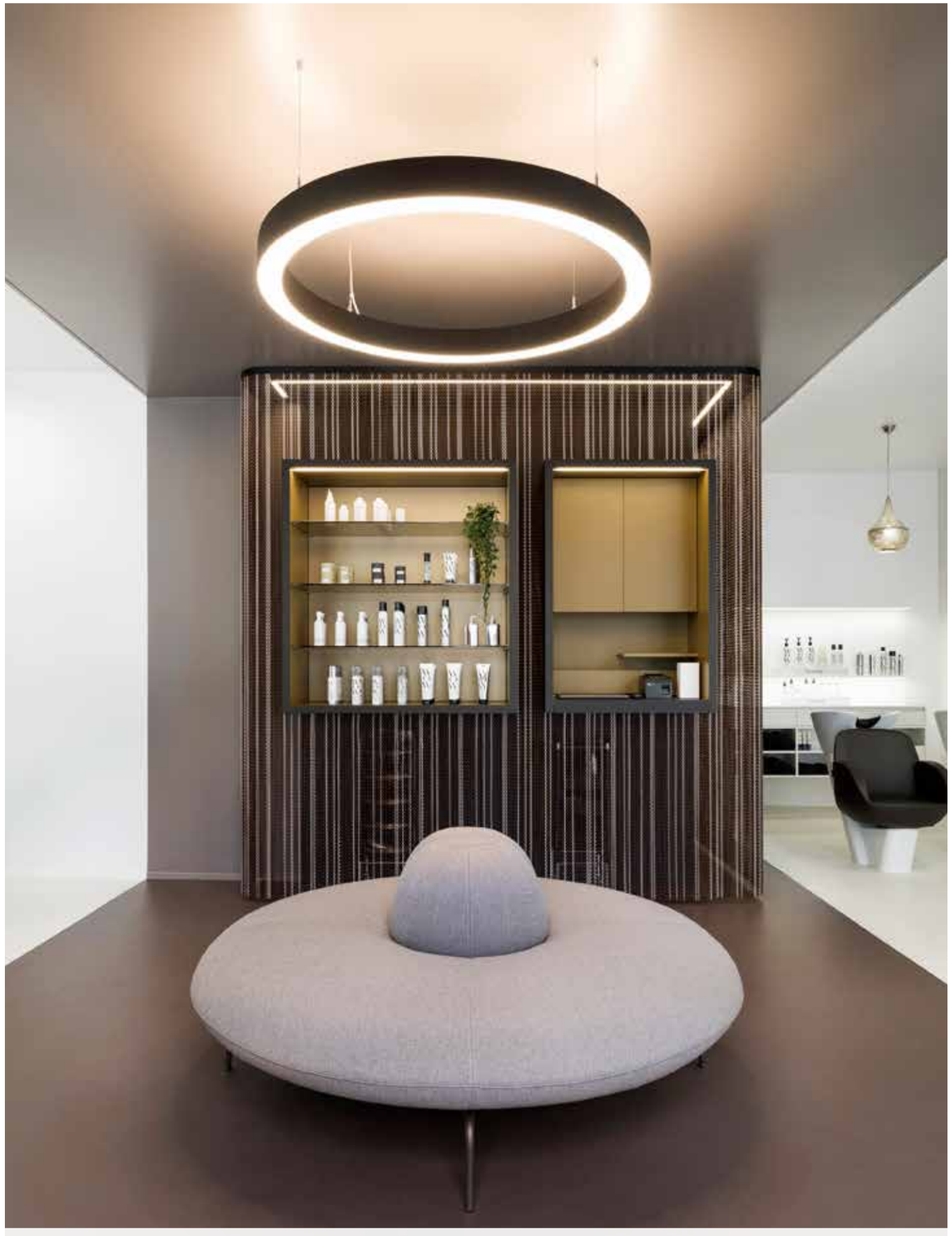

COIFFEURSALON MELI GIU | SCHAFFHAUSEN, SCHWEIZ

Produkt: sinus
Foto: © Andrin Winteler

COIFFEURSALON MELI GIU | SCHAFFHAUSEN, SWITZERLAND

Product: sinus
Photo: © Andrin Winteler



COIFFEURSALON MELI GIU | SCHAFFHAUSEN, SCHWEIZ

Produkt: ophelia
Foto: © Andrin Winteler

COIFFEURSALON MELI GIU | SCHAFFHAUSEN, SWITZERLAND

Product: opehlia
Photo: © Andrin Winteler



COIFFEURSALON MELI GIU | SCHAFFHAUSEN, SCHWEIZ

Produkt: ophelia
Foto: © Andrin Winteler

COIFFEURSALON MELI GIU | SCHAFFHAUSEN, SWITZERLAND

Product: opehlia
Photo: © Andrin Winteler



DROPA DROGERIEN APOTHEKEN | SCHWEIZ

Produkte: pure 3, zenit S insets
Foto: © LED-X AG

DROPA DROGERIEN APOTHEKEN | SWITZERLAND

Products: pure 3, zenit S insets
Photo: © LED-X AG



EINHORN APOTHEKE | BARNTRUP, DEUTSCHLAND

Produkt: ophelia
Foto: © MGL Licht | Planung: Schwakenberg | Bley Architektenpartnerschaft mbb

EINHORN APOTHEKE | BARNTRUP, GERMANY

Product: ophelia
Photo: © MGL Licht | Planning: Schwakenberg | Bley Architektenpartnerschaft mbb

PORTFOLIO ÜBERBLICK

PORTFOLIO OVERVIEW

	anto+	cosmo	diva	halo	lilibet	odelia	olmo	ophelia
	✓			✓	✓	✓	✓	✓
				✓	✓	✓	✓	✓
					✓	✓	✓	✓
	✓	✓	✓				liha	✓
	✓							
					✓	✓	✓	✓
Form	▰	▰	▰	○	■	■	■	■

	p.bright	p.forty	p.thirty	pure 3	quadro	sinus	sqing	zenit
	✓	✓	✓	✓	✓	✓	✓	✓
	✓	✓	✓	✓	✓	✓	✓	✓
		✓	✓	✓				
		✓	✓	✓	✓	✓		✓
	✓	✓	✓	✓		✓		✓
	✓	✓		✓				✓
			✓					
Form	▬	▬	▬	▬	▬	○	○	▰

WICHTIGE HINWEISE

Dieser Katalog richtet sich ausschliesslich an gewerbliche Kunden. Die in diesem Katalog angegebenen Werte sind Bemessungswerte und unterliegen produktionsbedingten Toleranzen*. Alle angeführten Angaben – insbesondere Grössen-, Material-, Farb- und technische Angaben – entsprechen dem Stand zum Zeitpunkt des Drucks und dienen ausschliesslich zur Information. Der Herausgeber haftet nicht für Satz- und Druckfehler sowie für Abweichungen der Produkte von Abbildungen und Angaben. PLANLICHT behält sich vor, jederzeit ohne Ankündigung Änderungen an Produkten vor zu nehmen. Es gelten die Allgemeinen Geschäftsbedingungen der planlicht GmbH & Co KG, die unter WWW.PLANLICHT.COM/AGB-LANDING/ eingesehen werden können.

Technische Kennzahlen, angeführte Werte und die Piktogrammleiste betreffen zumindest einen aber nicht zwingend alle Artikel der jeweiligen Leuchtenfamilie, exakte Angaben je Artikel finden Sie im Online-Katalog bzw. in PLANLICHT-Verkaufsbelegen und Datenblättern.

WEEE-Reg.-Nr. DE 54728470

* Leistung, Lichtstrom und Farbtemperatur unterliegen durch den Einsatz von elektronischen Bauteilen produktionsbedingten Toleranzen. Toleranzen Leistung und Lichtstrom: +/- 10%. Toleranz Farbtemperatur: +/- 150 K. Lichtstrom dynamisch weiss bei 2700 K.

IMPORTANT REMARKS

*This catalogue is reserved for professionals only. The values published in this catalogue are rated values, which can slightly change for reasons related to the production process *. The published data such as dimensions, materials, colours and technical data are valid at time of printing, and exclusively provided for informational purposes. The editor takes no responsibility for typographical and print errors, as well as for any differences in the products, pictures and data. PLANLICHT reserves the right to change the products at any time and without any notice. The Terms and Conditions of planlicht GmbH & Co KG (available on WWW.PLANLICHT.COM/AGB-LANDING/) shall apply.*

Key technical specifications, listed values as well as the pictogram bar relate to at least one but not necessarily all items of the respective luminaire family, exact details for each item can be found in the online web catalogue or in PLANLICHT sales documents and data sheets.

** The power output, luminous flux and colour temperature can be slightly different due to specific electronic components used in the manufacturing process. The power output and luminous flux can differ by +/- 10%. The colour temperature can differ by +/- 150 K. Luminous flux dynamic white at 2700 K.*

RELEVANTE INFORMATIONEN AUF EINEN BLICK

- Allgemeine Geschäfts- & Lieferbedingungen – Die Grundlage unserer Zusammenarbeit
- Garantie 66 – Das Qualitätsversprechen im Detail
- Technische Hinweise – Wichtige Informationen zur Planung
- Produktseiten – So lesen Sie unsere Übersichten
- Artikelnummer – Die Logik hinter dem Code
- Piktogramme – Die Symbole und ihre Bedeutung

RELEVANT INFORMATION AT A GLANCE

- *Terms & Conditions – The Basis of Our Cooperation*
- *Guarantee 66 – Our Commitment to Quality*
- *Technical Notes – Essential Guidance for Planning*
- *Product Pages – How to Read Our Overviews*
- *Article Number – The Logic Behind the Code*
- *Pictograms – The Meaning Behind the Symbols*

IMPRINT
Publisher: planlicht GmbH & Co. KG, Vomp
Creative Concept: Katrin Atzinger
Graphic Design: Christoph Höflinger
© 2026

6134 Vomp, Austria, Au 25
Tel. +43-5242-71608, Fax +43-5242-71283
info@planlicht.com
WWW.PLANLICHT.COM

RETAIL

WWW.PLANLICHT.COM